

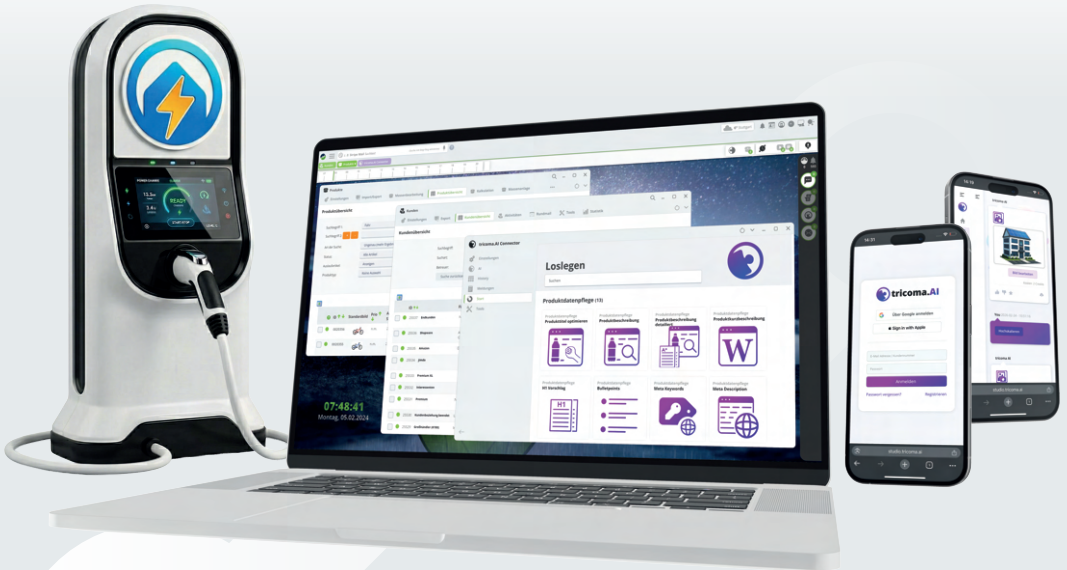

tricoma[®]

Die **modulare** Business-Plattform



tricoma.energy

tricoma ERP

tricoma.AI

Die einzige Plattform, die Geschäftsprozesse, künstliche Intelligenz und Energy intelligent verbindet!

20+

Jahre am Markt

100%

eigenkapitalfinanziert

200+

App's und Plugins

400+

zufriedene Kunden

Drei Lösungen. Eine Plattform !

Alle Module greifen nahtlos ineinander.



Steuert und optimiert Energieflüsse
intelligent - von Wallbox-Management
über **Laststeuerung** bis hin zur
transparenten Abrechnung.

- ✓ Wallbox Management
- ✓ Laststeuerung
- ✓ Energieoptimierung
- ✓ Abrechnung



Steuert und vernetzt alle Geschäftsprozesse zentral von der Warenwirtschaft über CRM und Vertrieb bis hin zu Automatisierung und Schnittstellen.

- ✓ Warenwirtschaft
- ✓ CRM & Vertrieb
- ✓ 200+ Schnittstellen
- ✓ ERP System



Erweitert bestehende Prozesse durch **künstliche Intelligenz** - automatisiert Workflows, erkennt Muster und liefert fundierte Entscheidungsgrundlagen.

- ✓ KI Agenten
- ✓ Prognosen
- ✓ Automatisierung
- ✓ Datenanalyse



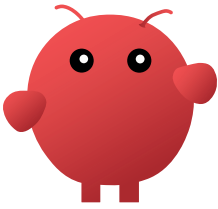

OpenClaw
Im **tricomax**® ERP

KI-Agenten, die deine **Arbeit** im **tricomax** ERP übernehmen

Erstelle KI-Agenten, die als digitale Mitarbeiter
Routineaufgaben für dich automatisiert übernehmen
und nie krank werden!

OpenClaw

Agenten dank MCP







Mit Open Claw im tricomax ERP werden
KI-Agenten zu deinen intelligenten digitalen
Mitarbeitern, die Routineaufgaben
eigenständig durchführen.

Der MCP Server verbindet die KI-Agenten
sicher mit deinem ERP-System und erlaubt
Ihnen, selbständig Aufgaben auszuführen.



Steckbrief
KI-Agent

LARA

-  Wird nie krank
-  Kündigt nicht
-  24/7 für dich im Einsatz
-  Maximal schnell
-  Lernt ständig dazu
-  Immer top-motiviert
-  Macht Fehler / Fixt diese sofort

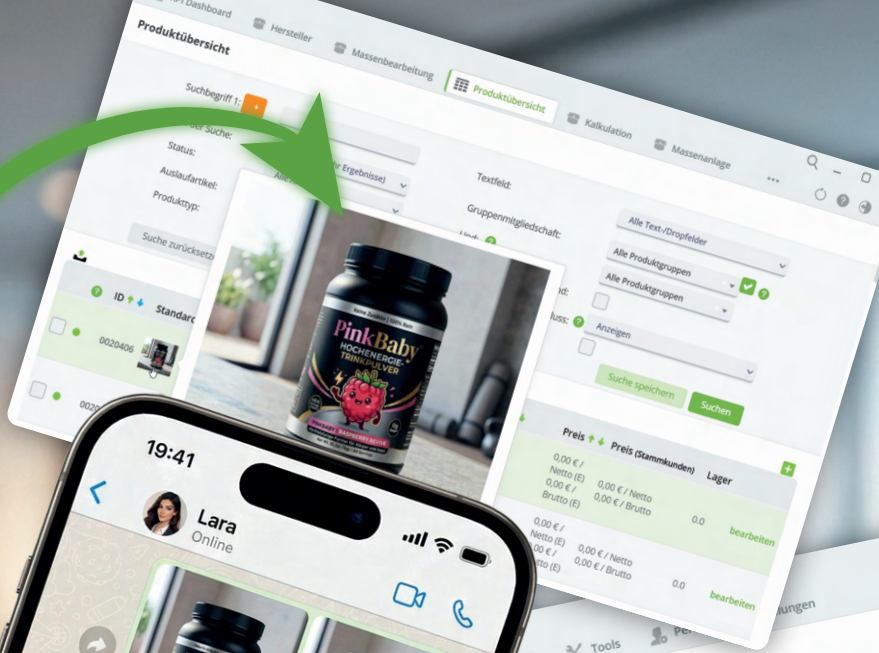



tricoma[®]
Cloud: ERP, CRM, WaWi, Shop

Mehr als „nur“ ein **ERP**, deine **All-in-One Business Lösung**



Perfekte Kommunikation mit deinen Kunden

Das Ticketsystem



Mehr erreichen

Behalte den Überblick

Alle Kundenanfragen zentral bearbeiten – ohne Toolwechsel. Mit tricoma arbeitest du effizienter und sparst Zeit für dein Kerngeschäft.



Projektmanagement auf einem Blick

Das Smartboard

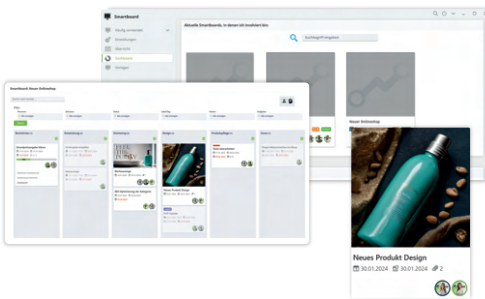

Klarheit & Effizienz

Aufgaben im Blick

Mit unserem Kanban-Board organisierst du Aufgaben klar, stimmst dich schnell ab und behältst die Kontrolle.

- ✓ Weniger Stress
- ✓ Mehr Zeit fürs Wesentliche

Zentralisierte Kommunikation

Klare Kommunikation, die Teams voranbringt

Unsere Tools fördern Austausch, schaffen Klarheit und machen Gespräche effizient – für messbaren Erfolg.

- ✓ Effiziente Abstimmung
- ✓ Klare Entscheidungswege

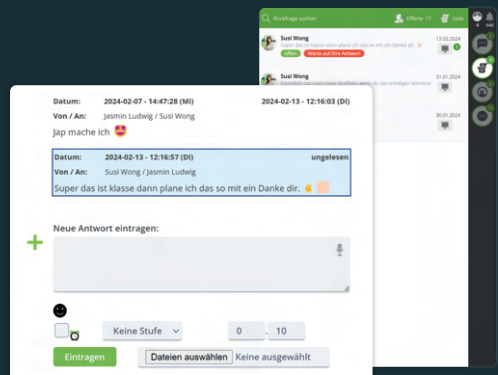



Struktur und Ordnung mit tricoma

Rechnungswesen

Fakturierung leicht gemacht

Professionelle Rechnungen ganz ohne Stress

Erstelle mühelos professionelle, rechtssichere Rechnungen, die beeindrucken – ganz ohne Vorlagen oder Aufwand.



 **ZUGFeRD**

Digitalisierte Unternehmensprozesse

E-Rechnung einfach mit tricoma abbilden

E-Rechnungen sind heute unverzichtbar. Mit tricoma wickelst du sie einfach, schnell und effizient im ERP ab – digital und nahtlos integriert dank **ZUGFeRD**.

- ✓ E-Rechnungen einfach im ERP
- ✓ Digitale Prozesse im Rechnungswesen vereinfachen



Dokumentenmanagementsystem

DAS DMS

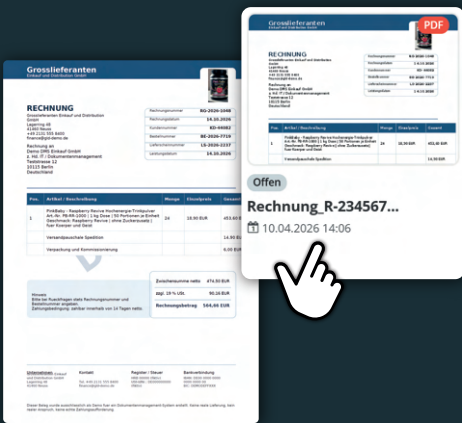

Einfach, schnell & effizient mit dem DMS

Behalte den Überblick über deine Dokumente

Nie wieder Zeit verlieren mit Rechnungen! Mit dem tricom DMS hast du alle Dokumente im Griff, jederzeit durchsuchbar.

- ✓ Ausgangsrechnungen
- ✓ Eingangsrechnungen
- ✓ Wichtige Unterlagen

Texterkennung (OCR) und Volltextsuche

Möglichkeit der Durchsuchung von Inhalten aus Belegen durch Texterkennung ✓

Belegimport per E-Mail, Dokumentenscanner oder Upload

Einfaches Hochladen von Dokumenten, Senden per E-Mail oder Scannen ✓

Automatische Textfilter-Regeln und Flags

Automatisiertes Verschieben in Ordnern oder Versehung mit Flags anhand individueller Regeln ✓



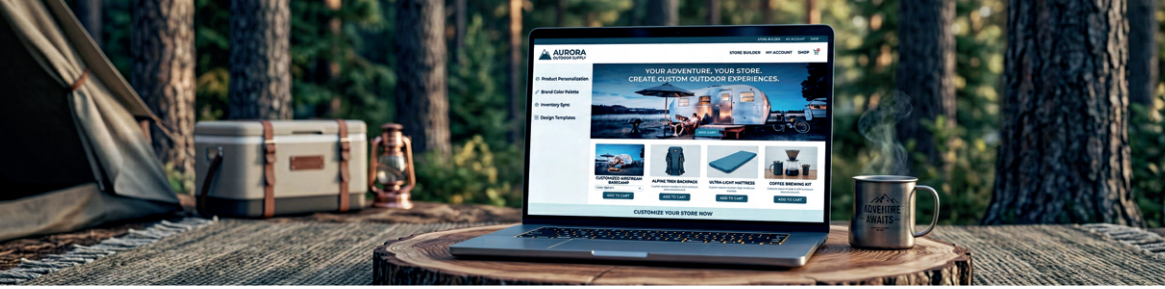

Voll integrierter tricoma Onlineshop

Eigener Onlineshop

Alles in einem System

Das tricoma Shopsystem

Erlebe ein ERP mit integriertem Shop, das dir maximale Effizienz, Flexibilität und klare Prozesse bietet – alles an einem Ort.

- ✓ Spart Zeit
- ✓ Wächst mit dir
- ✓ Einfach nutzbar

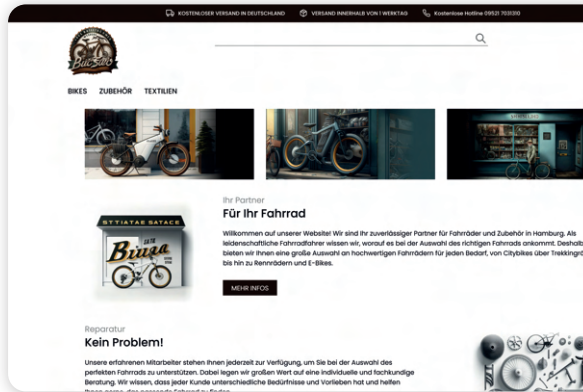

Shop Anbindung

Andere Shopsysteme

Entfalte das volle Potenzial deines Online-Shops: tricoma verbindet Shopware, WooCommerce, Shopify, Magento und mehr – für volle Kontrolle, optimierte Abläufe, effiziente Bestellverwaltung und nachhaltiges Wachstum.



Automatisierte Prozesse

Von der Bestellung bis zum Versandlabel

Mit tricomax wird die Verwaltung deines Unternehmens zum Kinderspiel. Verbinde dich mit verschiedenen Shopsystemen, hole Bestellungen ab und lege Lieferungen nach Zahlungseingang an. Alles vollautomatisch und effizient.



Verkaufe deine Produkte noch einfacher

Steigere deinen Umsatz mit Marktplatzanbindungen

Verwalte und verkaufe deine Produkte schnell und einfach auf Marktplätzen wie Ebay, Amazon, Kaufland, Otto und vielen mehr.

Über 50 Mio Sendungen

Geräteunabhängig

<60 Sekunden Pick&Pack





Die effiziente Art des Warenversands

Die Scanstation

Die Lösung - Scanstation MDE

Erlebe die Scanstation mit MDE Gerät

Mit unserer mobilen Datenerfassung optimierst du dein Lager und sparst Zeit bei Prozessen wie Warenein- und auslagerung sowie Inventur. Durch dynamische Lagerhaltung und die Scan2Print-Funktion wird die Lagerverwaltung zum Kinderspiel.



Problemloser Warenversand

Viele Versanddienstleister unter einem Dach

Versandstress adé: Mit tricoma bündelst du DHL, Hermes, DPD, GLS, UPS uvm., sparst Zeit und behältst alles im Blick.





Perfekte Optimierung

Die Logistik



Optimierte Lagerlogistik

Mehr Power für deine Logistik

Dank des effizienten Pick und Pack Prozesses generierst du in Sekundenschnelle Paketaufkleber direkt aus dem Drucker. Mit der mobilen Pickliste auf deinem Smartphone oder MDE Gerät behältst du stets den Überblick.

Mobile Picklisten auf dem Tablet

Wegeoptimiert mit der Möglichkeit der Permanentinventur



Arbeiten mit MDE Geräten

Ortsunabhängiges Ein- und Umbuchen von Ware im Lager



Anbindung vieler Carrier und Anbieter

DHL, Deutsche Post, DPD, Hermes, UPS, Shipcloud, Emons, Dachser, DHL Freight, Parcel.One ...



transparent & flexibel

Wähle einen Plan, der zu dir Passt

Noch mehr?

Hier gibt es noch mehr von tricoma!

Auf unserer Webseite unter: www.tricoma.de findest du weitere Informationen rund um tricoma und auch noch mehr zum Thema KI im ERP System.

Du kannst uns auch einfach eine E-Mail schreiben und wir beantworten dir deine Fragen: info@tricoma.de

Oder einfach den unten angezeigten QR-Code scannen.



smart

ERP für kleine Teams aus allen Branchen (kein E-Commerce)

Ab **59€** / Monat

1 Benutzer-Lizenz(en)
im Paket enthalten

Weitere Benutzerlizenzen
(pro weiteren Benutzer)

Backend-Benutzer: 29,90 € / Mon.

Light-Benutzer: 19,90 € / Mon.

Tagesaktuelle Abrechnung:

Nur aktivierte Benutzer zahlen

- ✓ Integrierte KI Unterstützung & tricoma.AI Integration
- ✓ CRM - Customer Relationship Management System inkl. Ticketsystem
- ✓ Integriertes Multi-Shopsystem & Multi CMS-System
- ✓ Erweiterbar mit über 100+ App's & Plugins*

*diese und noch weitere Features findest du auf unserer Webseite

premium

ERP für den Einzel-, Groß-, und Onlinehandel

Ab **239€** /Monat

3 Benutzer-Lizenz(en)
im Paket enthalten

Weitere Benutzerlizenzen
(pro weiteren Benutzer)

Backend-Benutzer: 69,90 € / Mon.

Light-Benutzer: 39,90 € / Mon.

Tagesaktuelle Abrechnung:

Nur aktivierte Benutzer zahlen

Alles aus Smart, plus:

- ✓ Integrierte AI Business Feature für den Bereich E-commerce
- ✓ Integration von Marktplätzen wie Amazon, ebay uvm.
- ✓ Eigene App's entwickeln mit SDK und Videokursen
- ✓ Automatisierte Prozesse, speziell zugeschnitten auf den E-Commerce*

*diese und noch weitere Features findest du auf unserer Webseite

enterprise

ERP für Unternehmen mit hohen Leistungsanforderungen

Ab **1.168€** /Monat

10 Benutzer-Lizenz(en)
im Paket enthalten

Weitere Benutzerlizenzen
(pro weiteren Benutzer)

Backend-Benutzer: 84,90 € / Mon.

Light-Benutzer: 44,90 € / Mon.

Tagesaktuelle Abrechnung:

Nur aktivierte Benutzer zahlen

Alles aus Premium, plus:

- ✓ AI Business Workflows - flexibel & performant
- ✓ Ladezeiteinsparung im tricoma System & tricoma Shopsystem durch optimierte Caching Technologie
- ✓ Ein Vielfaches an Performance bei geringerer CPU Last
- ✓ Schnittstelle zu AutoStore® verfügbar*

*diese und noch weitere Features findest du auf unserer Webseite





tricoma[®]
Developer Portal

tricoma Developer

Baue die Zukunft mit tricoma

APIs, SDKs und Tools für nahtlose Integrationen in die tricoma Business-Plattform. Alles, was du als Entwickler brauchst – an einem Ort.

```
●●● tricoma-api.php

<?php
$ch = curl_init('https://api.tricoma.de/v1/artikel?
limit=10');
curl_setopt_array($ch, array(
    CURLOPT_HTTPHEADER => array('Authorization: Bearer ' .
getenv('TRICOMA_API_KEY'), 'Accept: application/json'),
    CURLOPT_RETURNTRANSFER => true
));
$data = json_decode(curl_exec($ch), true);
curl_close($ch);
echo count($data['data']) . ' Artikel geladen';
?>
```



Plattform

Entdecke unsere Developer Tools



Software Development Kit

Bibliotheken und Tools für die schnelle Integration von tricoma.



REST API

Vollständige API-Dokumentation mit Endpunkten und Beispielen.



Agenten

Open-Source-Erweiterungen und Community-getriebene Entwicklung.



Model Context Protocol

Integriere KI-Modelle nahtlos in deine tricoma-Workflows





tricoma.AI

Automatisiere dein Business. Wachse ohne Limit.

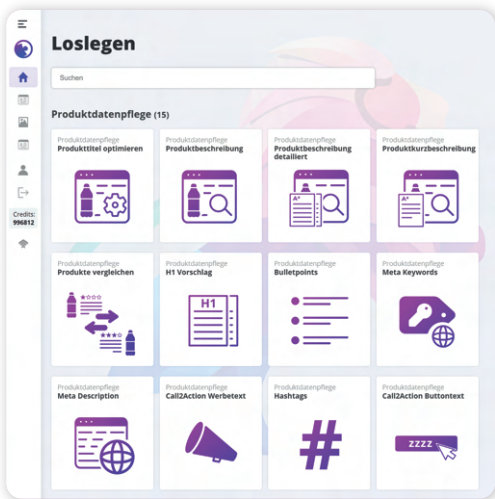

Intelligenz, die mit dir wächst

tricoma.AI – Dein Partner im Wachstum

Wächst dein Unternehmen
WIRKLICH ohne intelligente
Unterstützung? Ohne tricoma.AI
könnten Wachstumschancen
ungenutzt bleiben!

- ✓ Automatisierte Workflows
- ✓ Perfekte Produktbilder ohne
Produktfotografie
- ✓ Umsatzsteigerungen, dank
automatisierter Produkttexte



Künstliche Intelligenz auf Knopfdruck

One Click AI

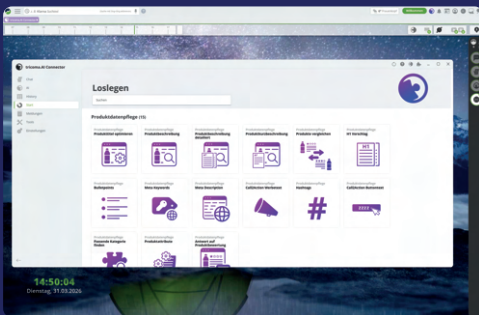

Die Zukunft der Automatisierung

Entdecke den tricoma.AI Connector im ERP System

Mit dem tricoma.AI Connector hast du die volle Leistung von tricoma.AI komplett integriert in dein tricoma ERP System. Erlebe alle Vorteile von tricoma.AI inklusive zusätzlicher Funktionen in verschiedenen App's im tricoma System.

KI-Marketing mit tricoma.AI

Revolutioniere dein Marketing mit KI

tricoma.AI, unsere innovative KI, übernimmt Marketingaufgaben, von der automatischen Generierung ansprechender Inhalte bis zur Erstellung von Ads. Lass die KI für dich arbeiten und steigere die Effektivität.

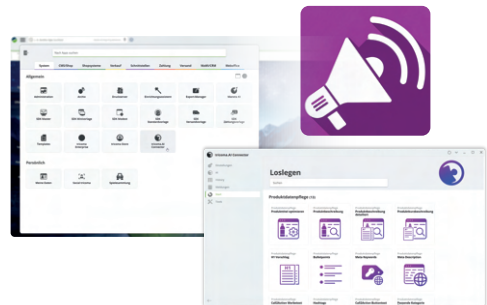

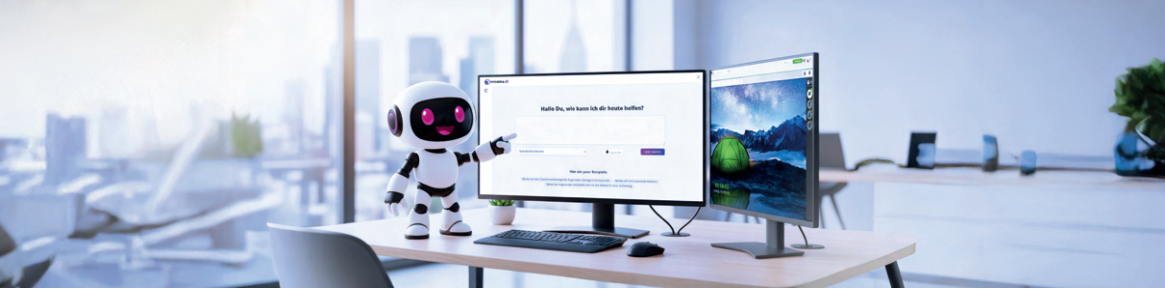

tricoma.AI

Der AI ContentChat

Dein intelligentes Werkzeug

Was ist der tricoma.AI Contentchat?

Der Contentchat ist mehr als ein Chatbot: Dein intelligentes Analyse- und Kommunikationstool in tricoma. Er versteht deine Daten, von Tickets bis Dokumenten und liefert sofort präzise Antworten.



Funktionen im Detail

CSV- oder JSON-Exports

Analysen sollen nicht im System bleiben? Exportiere Chatverläufe und Ergebnisse einfach als CSV oder JSON.

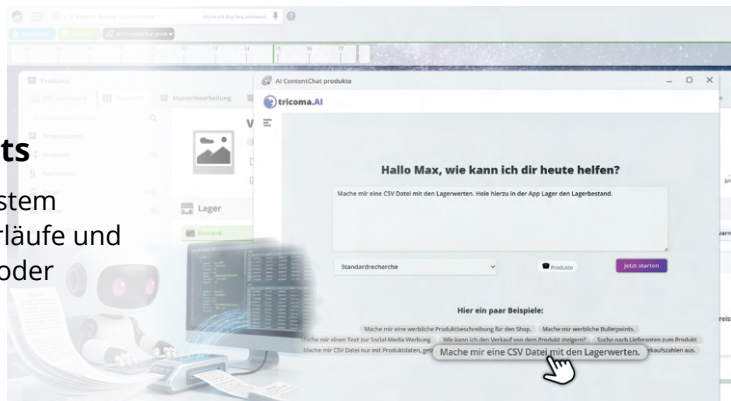

Das neue Tool

Dein Mehrwert mit dem tricoma.AI ContentChat

Zeitersparnis: Automatisierte Analysen statt manuellem Durchsehen von Dokumenten.



Mehr Überblick: KI zeigt Dir Zusammenhänge, die auf den ersten Blick nicht sichtbar sind.



Bessere Entscheidungen: Dank datengetriebener Empfehlungen.



Nahtlose Integration: Vollständig in tricoma eingebettet - keine externen Tools nötig.



Der Contentchat ist damit Dein zentraler KI-Hub für Kommunikation, Organisation und Wissen.



Mehr infos zu tricoma.AI





tricoma[®]
energy

Nicht nur Energie managen – sondern intelligent steuern

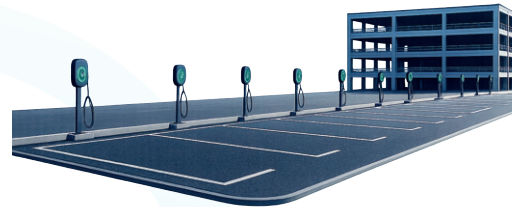

Die neue Energie-Realität

**Energie wird komplex -
tricoma.energy macht sie einfach**

Energie ist heute mehr als nur Strom. PV-Anlagen, Wallboxen, Speicher und steigende Lasten machen das System komplex.

tricoma.energy bringt alles zusammen – und macht daraus ein intelligentes, automatisiertes Gesamtsystem, das für dich arbeitet.





Ladeinfrastruktur

Laden neu gedacht



Ladeinfrastruktur

Laden wird zum System – nicht zum Chaos

Ob Mitarbeiter, Kunden oder Fuhrpark: Ladepunkte müssen heute mehr können als nur Strom liefern.

tricom.energy übernimmt die komplette Logik im Hintergrund.

Volle Kontrolle auch im ERP System

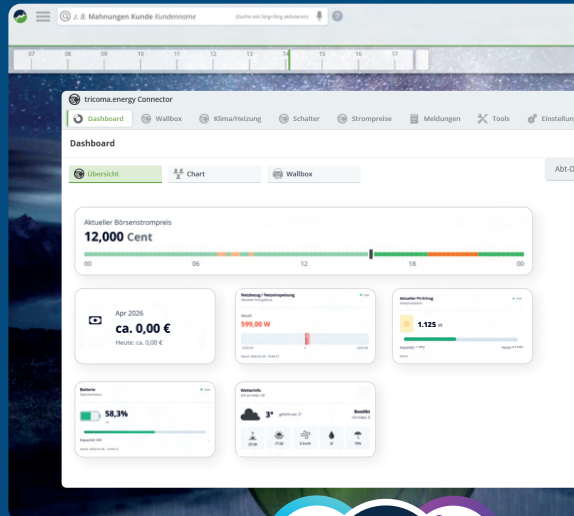



Gebäudesteuerung

Gebäude intelligent steuern

Gebäude, die mitdenken

Automatisierung statt manueller Steuerung

tricoma.energy vernetzt alle Energiekomponenten im Gebäude zu einem System. Von Verbrauchern bis zur Erzeugung, alles arbeitet zusammen.

- ⚡ Keine isolierten Lösungen mehr
- ⚡ Zentrale Steuerung
- ⚡ Automatische Optimierung

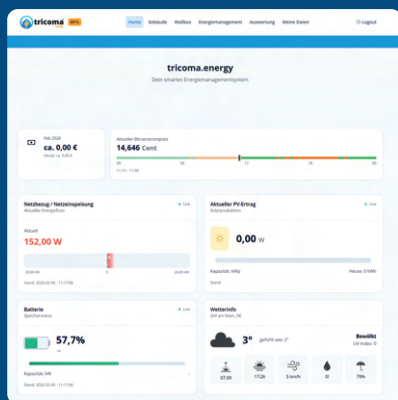

Kontrolle jederzeit

Auch unterwegs alles im Blick

Du hast Zugriff auf alle Systeme, egal wo du bist. Über die Plattform steuerst und überwachst du dein Gebäude in Echtzeit.

Ein System. Eine Oberfläche. Volle Kontrolle.



Energiemanagement

Energie optimal nutzen



Mehr aus jeder Kilowattstunde

Warum Strom teuer Kaufen?

Besser ist es, wenn du ihn selbst erzeugst! tricoma.energy sorgt dafür, dass deine Energie genau dort landet, wo sie den größten Nutzen bringt:

- ⚡ Gebäude
- ⚡ in den Speicher
- ⚡ in deine Fahrzeuge

Energie verstehen & optimieren

Daten die wirklich helfen!

Alle Energieflüsse werden zentral erfasst und übersichtlich dargestellt, von der Erzeugung bis zum Verbrauch. So siehst du sofort, wo Energie entsteht, genutzt oder verloren geht.

Auf dieser Grundlage kannst du gezielt optimieren und deine Effizienz verbessern, fundiert mit Daten statt nur nach Bauchgefühl.

Nutzen Sie die Hauptmerkmale, um zwischen Gebäuden, Fahrzeugen und Energiemanagement zu wechseln.

tricoma.energy
Ihrer sehen Sie die aktuelle Monatsenergieerzeugung (Stand heute) und eine Vorschau.
My Home
Aktuelle Stromkosten Analyse basierend auf dem aktuellen Verbrauch...
Der farbige Balken zeigt die stündliche Preisermessung (Grün für günstige Zeiten, Orange für höhere Zeiten. Passen Sie Ihren Verbrauch an!
Aktueller PV-Ertrag
Verfügen Sie Ihren Ertrags-Netzbezug (positiv) oder Ihre Netzbelegung (negativ). Eine negative Anzeige ist gut!
Ihrer sehen Sie Ihre PV-Netzbelegung (Achtung!) und die Tages-energieproduktion (Preis). Überprüfen Sie regelmäßig den Systemstatus!

My Home
Aktuelle Stromkosten Analyse basierend auf dem aktuellen Verbrauch...
Aktueller PV-Ertrag
Verfügen Sie Ihren Ertrags-Netzbelegung (positiv) oder Ihre Netzbelegung (negativ). Eine negative Anzeige ist gut!
Ihrer sehen Sie Ihre PV-Netzbelegung (Achtung!) und die Tages-energieproduktion (Preis). Überprüfen Sie regelmäßig den Systemstatus!





Die Unternehmenslösung

Was ist tricoma?

Die tricoma AG ist ein führender Anbieter von Softwarelösungen für Unternehmen aller Größen und Branchen.

Mit unseren innovativen Plattformen ermöglichen wir es unseren Kunden, ihren gesamten Prozess effizient und erfolgreich zu gestalten.

Unser engagiertes Team aus erfahrenen Business Experten arbeitet kontinuierlich daran, die Bedürfnisse unserer Kunden zu verstehen und ihnen maßgeschneiderte Lösungen anzubieten.



100 % eigenkapitalfinanziert und komplett unabhängig

Made & gehostet in Deutschland mit deutschen Werten

Autonome **KI-Agenten powered by OpenClaw**

Du wirst nicht nur Kunde – du wirst Teil eines echten Erfolgs-Ökosystems

tricoma ERP, tricoma.AI und tricoma.energy – ein echtes All-in-One Powerhouse



Alles was du Brauchst

Masterclass

Die offizielle tricoma Masterclass mit über 16 Stunden hochwertigem Videomaterial – direkt von den Gründern persönlich erklärt. **Kostenlos**, extrem praxisnah und perfekt für das schnelle Onboarding neuer Mitarbeiter sowie für Profi-Tipps, mit denen du dein tricoma-System voll ausschöpfst.

Werde zum tricoma-Experten und bring dein Business auf das nächste Level!

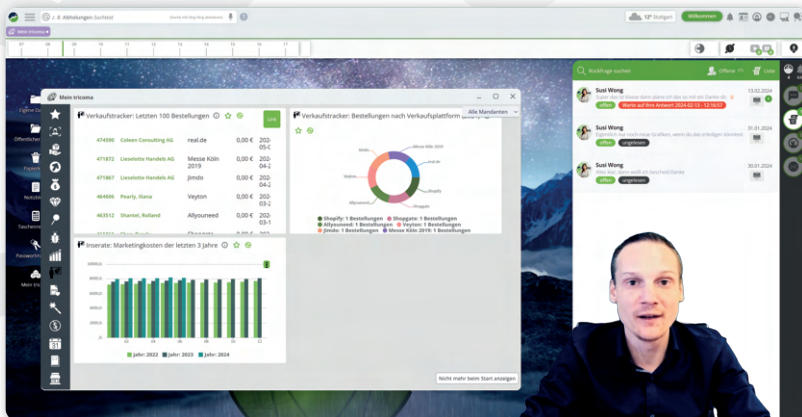



tricoma[®]
All-in-one ERP - energy & AI

Am Mühlbach 1
97475 Zeil am Main
www.tricoma.de